SERVIZI AUSILIARI SICILIA
Società Consortile per Azioni

**COMUNICAZIONE INTERNA**
**N.** 832 **DEL** 25/11/2015

**DA:**
**PRESIDENTE**
**AVV. GIUSEPPE DI STEFANO**

**A:**
**DIRIGENTE**
**SERVIZIO GESTIONE GIURIDICA DEL PERSONALE**
**ARCH. MARIO MESSINEO**

**DIRIGENTE**
**SERVIZIO AFFARI GENERALI E CONVENZIONI**
**DOTT. ANTONIO ZAGARELLA**

**SIGG. DIPENDENTI SOCIETARI**
**PER IL TRAMITE DEGLI**
**ISTRUTTORI DIRETTIVI – COORDINATORI SOCIETARI**

**e p.c.** **PRESIDENTE ORGANISMO DI VIGILANZA**

**Oggetto: Servizi Ausiliari Sicilia S.C.p.A. – Funzionigramma.**

Si riferimento a quanto in oggetto per comunicare che del nuovo funzionigramma, allegato in copia alla presente per pronto riferimento, pubblicato in uno con il verbale del Consiglio di Amministrazione societario del 05.11.2015 sul sito web istituzionale di questa Società, allo stato, è operativa esclusivamente la variazione relativa all'Ufficio Staff di Produzione che diviene di diretta pertinenza dello staff del Presidente mentre le rimanenti variazioni/allocazioni non entreranno, al momento, operativamente in vigenza in quanto, le stesse, sono direttamente correlate ad un ulteriore approfondimento che sarà effettuato rispetto alla attivazione delle Posizioni Organizzative.

IL PRESIDENTE
AVV. GIUSEPPE DI STEFANO

Via Libertà, 37 – 90139 – Palermo Tel.091/6118543 – Fax 091/6118511 – Sito Internet: www.serviziausiliarisicilia.it – e-mail: info@serviziausiliarisicilia.it – Pec: serviziausiliarisicilia@pecsoluzioni.it – P.I – C.F. Registro Imprese di Palermo n. 04567910825 – Numero R.E.A.: 204568 Capitale Sociale € 162.000,00 i.v. Società soggetta alla direzione e al coordinamento della Regione Siciliana

| Servizi Ausiliari Sicilia S.C.p.A. | Funzionigramma | Del 05.11.2015 |
|---|---|---|

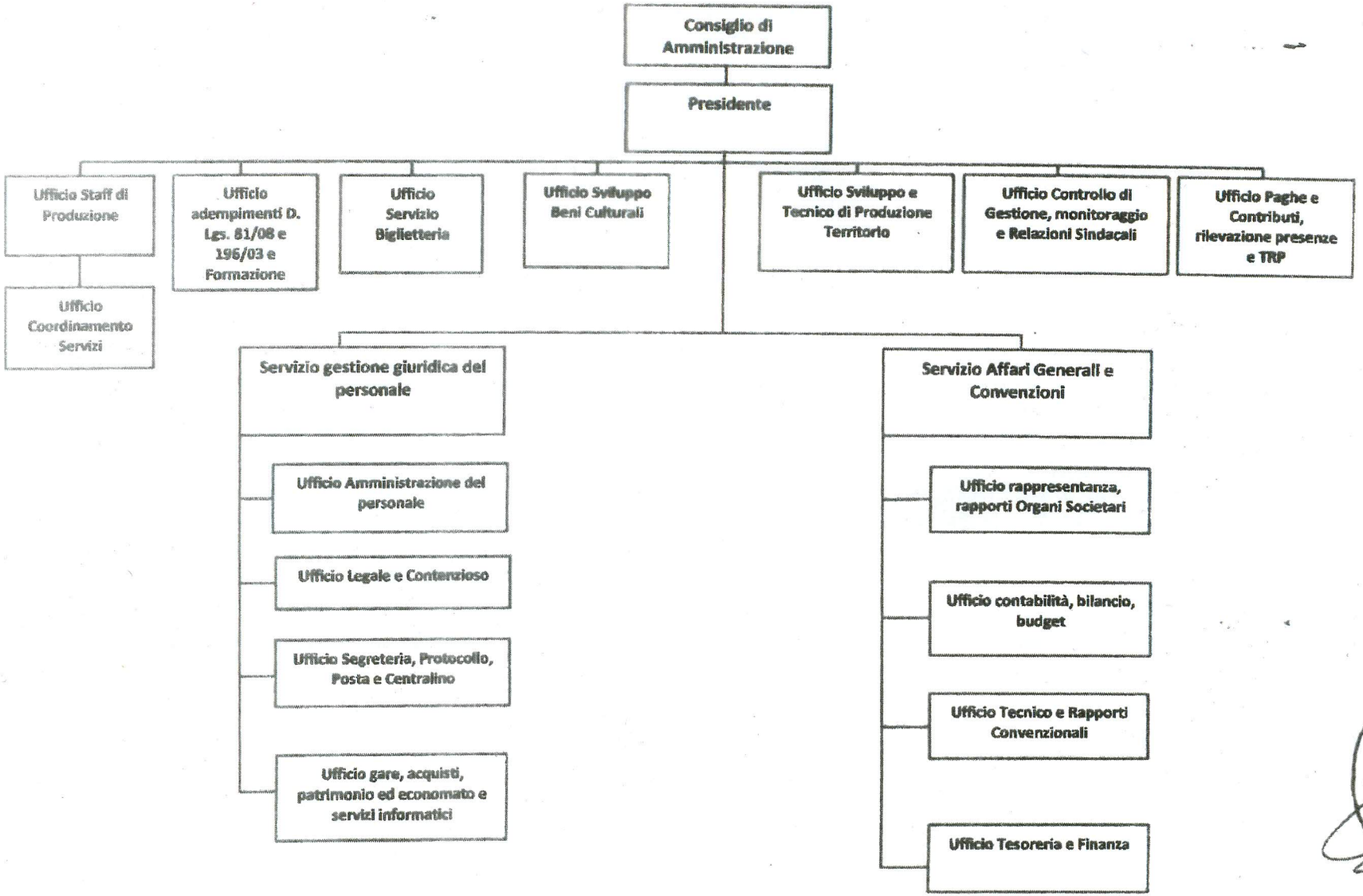


ALL. "F" C.D.A. DEL 05.11.2015