

STUDIO TECNICO IGM

ING. GIUSEPPE MIRENDA
SERVIZI INGEGNERISTICI DIVERSIFICATI

SEDE LEGALE/UFFICI: Via Paolo Paternostro n. 43 - Palermo
P.IVA - 04461500821
TEL / FAX 091 9825557
E-MAIL : studiotecnicoigm@gmail.com

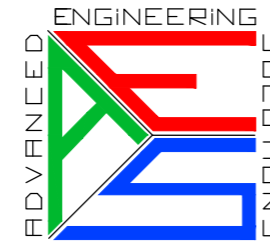

LAVORI PER L'AMPLIAMENTO DELL'IMPIANTO ELETTRICO, TRASMISSIONE DATI, FONIA, VIDEOSORVEGLIANZA, ANTINTRUSIONE, CONDIZIONAMENTO E DI MANUTENZIONE ORDINARIA DEI LOCALI PER L'ANNESSIONE DEGLI UFFICI SITI AL PIANO III DI PIAZZA CASTELNUOVO N. 35 - PALERMO

ELABORATI:

- | | |
|---|--|
| <ul style="list-style-type: none"> - 1 RELAZIONE TECNICA - 2 CALCOLO DELLE LINEE ELETTRICHE - 3 SCHEMI ELETTRICI UNIFILARI - 4 SCHEMI PLANIMETRICI <ul style="list-style-type: none"> 4.1 Elettrico ed ausiliari 4.2 Condizionamento 4.3 Opere edili - 5 COMPUTO METRICO ESTIMATIVO - 6 QUADRO TECNICO ECONOMICO - 7 ANALISI DEI PREZZI - 8 ELENCO PREZZI UNITARI | <ul style="list-style-type: none"> - 9 SCHEMA DI CONTRATTO <ul style="list-style-type: none"> 9.1 Elettrico ed ausiliari 9.2 Condizionamento 9.3 Opere edili - 10 CAPITOLATO SPECIALE D'APPALTO <ul style="list-style-type: none"> 10.1 Elettrico ed ausiliari 10.2 Condizionamento 10.3 Opere edili - 11 PIANO DI SICUREZZA E COORDINAMENTO - 12 FASCICOLO DELL'OPERA |
|---|--|

Committente: **SERVIZI AUSILIARI SICILIA SOCIETÀ CONSORTILE PER AZIONI**

	ESEGUITO	CONTROLLATO	MODIFICHE	N° 01	N° 02	TAVOLA N°	
DATA:	20/03/2021	20/04/2021			21/05/2021	-	4.2
SIG.	MIRENDA GIUSEPPE	-			-	-	

IL TECNICO:

Ing. Giuseppe Mirenda



SCALA	-
-	-

COMMESSA N°	PROGETTO N°
-	-

OGNI RIPRODUZIONE, ANCHE PARZIALE DEL PRESENTE PROGETTO E' VIETATA, OGNI ABUSO SARA' PERSEGUITO A NORMA DI LEGGE

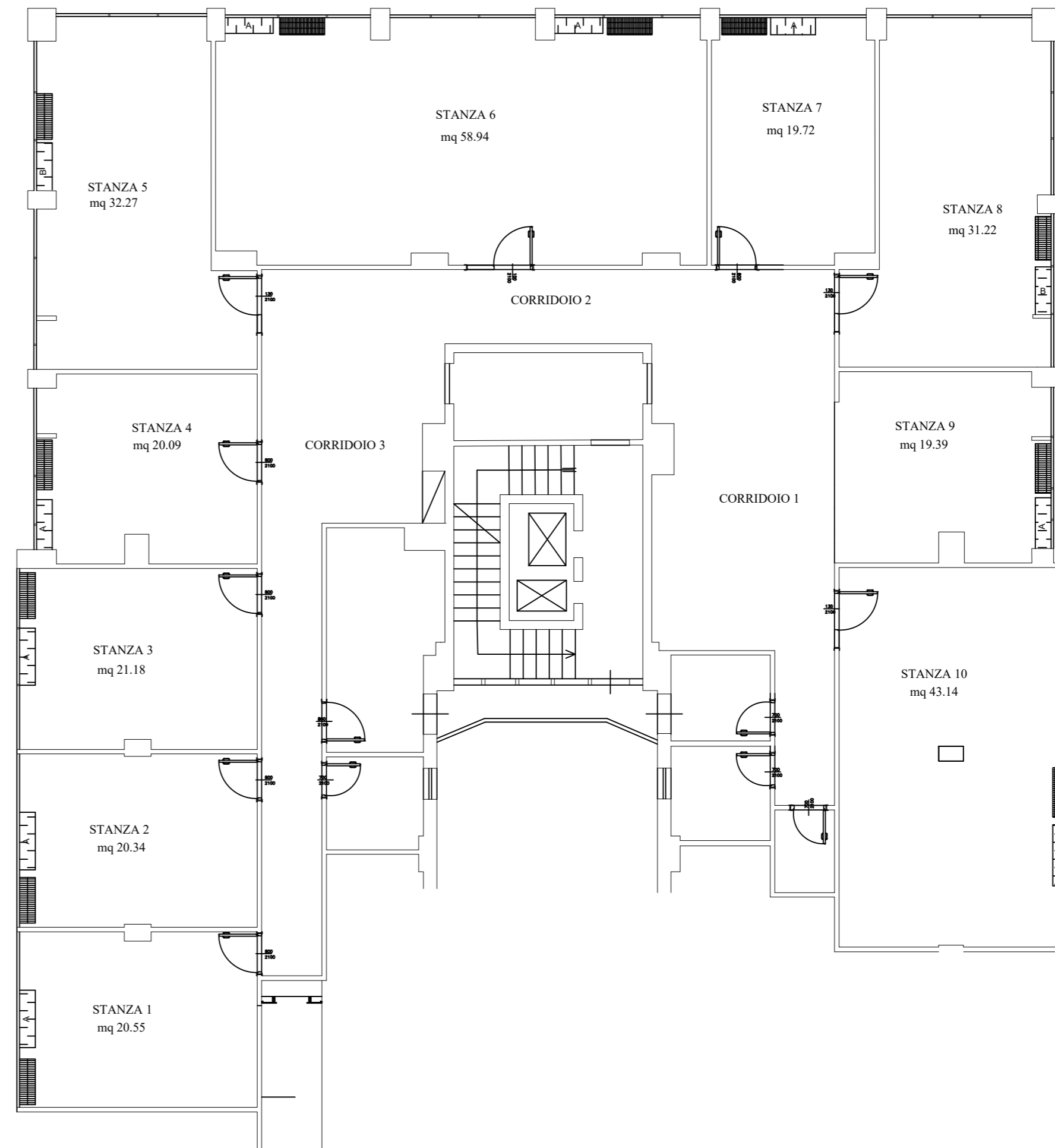

LEGENDA	
	Unità esterna 12000 btu
	Unità esterna 18000 btu
	Unità interna pavimento/soffitto

SCHEMA D'INSTALLAZIONE IN RAPPRESENTAZIONE TOPOGRAFICA DELL'IMPIANTO DI CONDIZIONAMENTO